

รายงานสรุปการจัดการเรียนการสอนในสถานการณ์
การแพร่ระบาดของโรคติดเชื้อไวรัสโคโรนา 2019 (COVID -19)
ภาคเรียนที่ 1 ปีการศึกษา 2563
โรงเรียนเมืองราดวิทยาคม สำนักงานเขตพื้นที่การศึกษามัธยมศึกษาเขต 40

1. รูปแบบการจัดการเรียนการสอน ระหว่าง 16 พฤษภาคม – 30 มิถุนายน 2563

1.1 จัดการเรียนการสอนแบบ ON AIR โดยนักเรียนเรียนตาม DLTV ตามช่วงเวลาของการออกอากาศ และครูผู้สอนจัดทำใบงาน แบบฝึกหัด แบบทดสอบ ให้กับนักเรียนล่วงหน้า

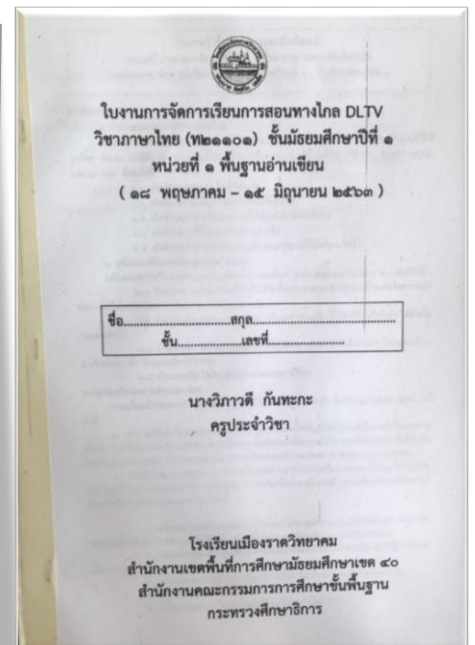
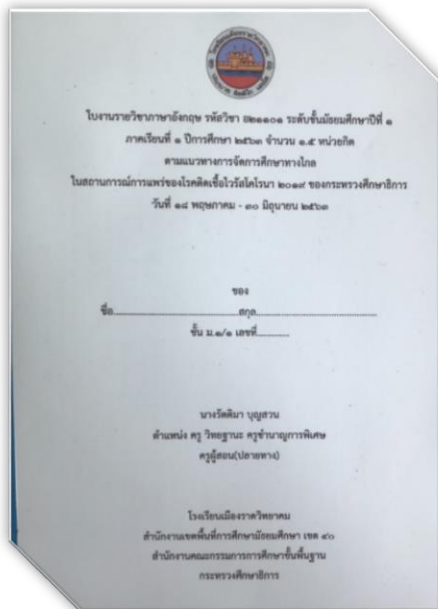

1.2. กำหนดให้นักเรียนมารับ และ ส่งใบงาน สัปดาห์ละ 1 ครั้ง (ทุกวันศุกร์) โดยมีมาตรการการคัดกรองนักเรียนทุกคนที่มารับ - ส่ง ใบงาน



1.3 ครูที่ปรึกษาออกเยี่ยมบ้านนักเรียน ทำความเข้าใจ สื่อสารกับผู้ปกครองและนักเรียน ในการจัดการเรียนการสอนในสถานการณ์ การแพร่ระบาดของโรคติดเชื้อไวรัสโคโรนา 2019 (COVID -19) ของภาคเรียนที่ 1 ปีการศึกษา 2563



1.4 นักเรียนเรียนผ่าน ON AIR โดยเรียนตาม DLTV ตามช่วงเวลาของการออกอากาศ และทำใบงานตามที่ครูประจำวิชามอบหมาย



1.5 รายวิชาเพิ่มเติมที่ไม่มีจัดการเรียนการสอนตามตารางของ DLTV ครูประจำวิชาได้ดำเนินการจัดการเรียนการสอนแบบออนไลน์ผ่านโปรแกรม Google Classroom Google Meet ZOOM LINE FACEBOOK

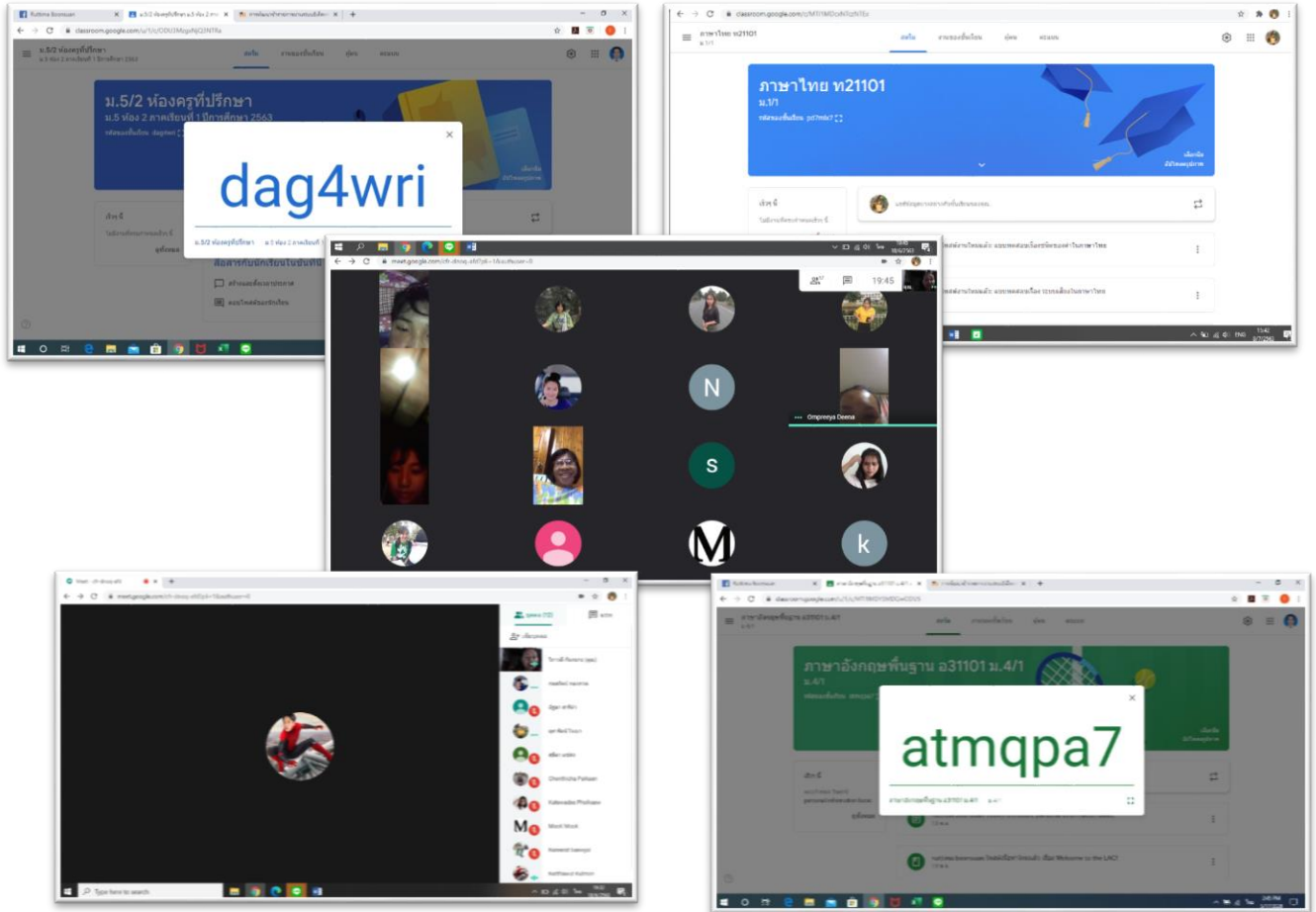

1.6 ครูที่ปรึกษาติดตามนักเรียนให้เข้าเรียนตามตารางและประสานกับผู้ปกครองให้ช่วยกำกับ ดูแลนักเรียนให้เรียนตามที่ครูประจำวิชามอบหมาย

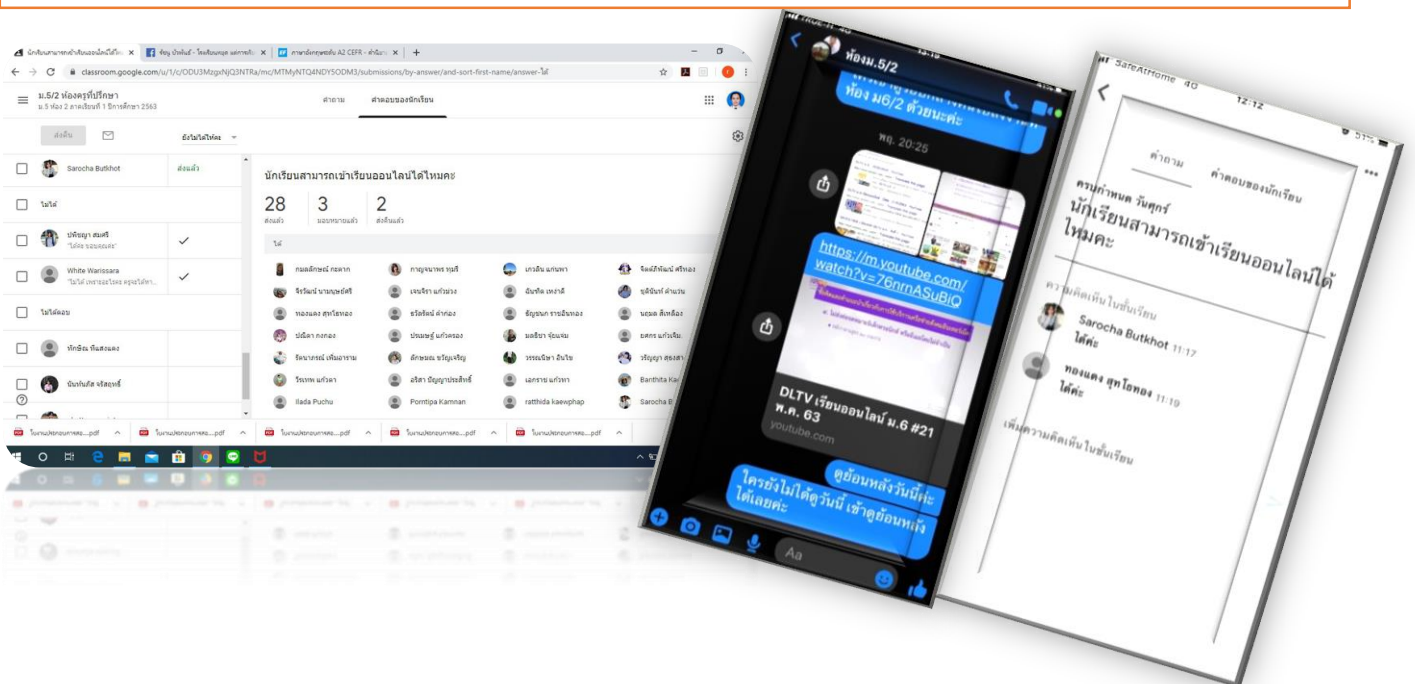

1.7 โรงเรียนประชาสัมพันธ์ช่องทางการเรียนออนไลน์ให้นักเรียนและผู้ปกครองรับทราบผ่านช่องทางเว็บไซต์ของโรงเรียน

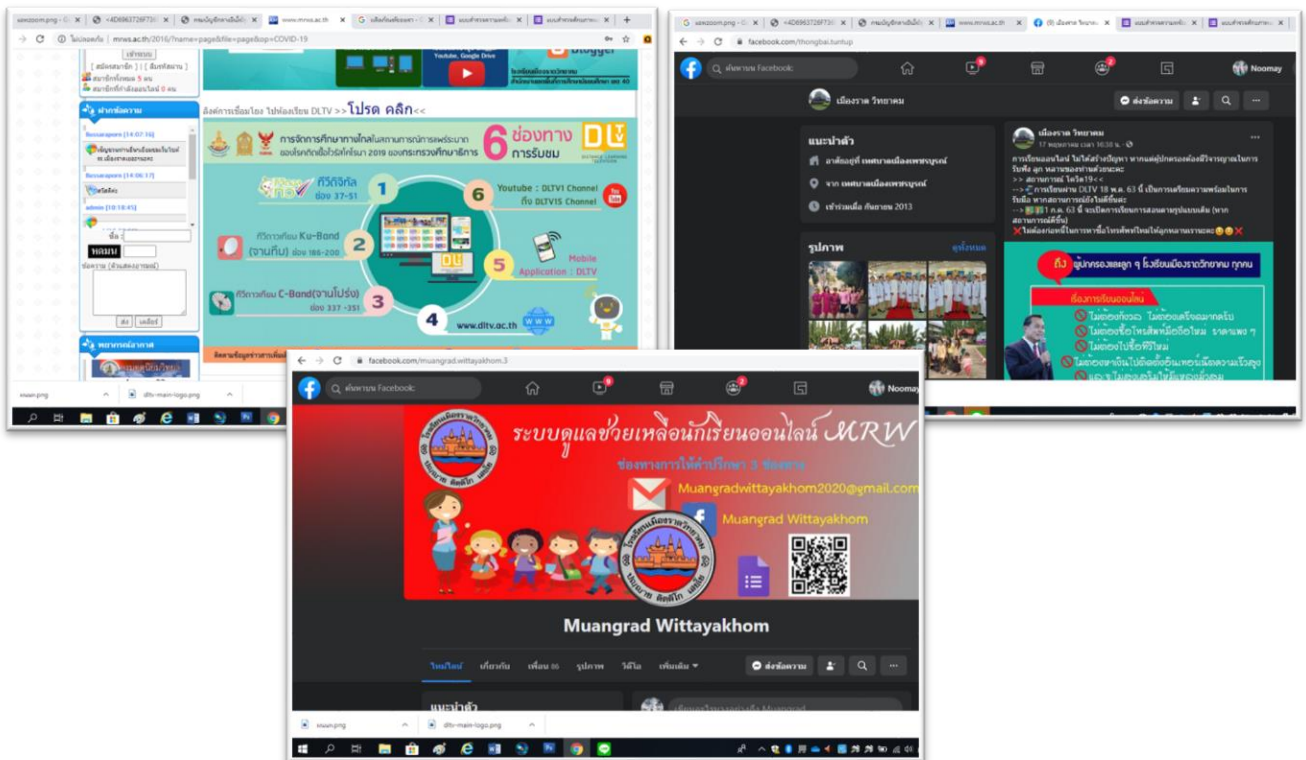

2. รูปแบบการจัดการเรียนการสอน ระหว่าง 1 – 30 กรกฎาคม 2563 (โรงเรียนพร้อมเปิดเรียน)

2.1 ประชุมคณะกรรมการสถานศึกษา เตรียมความพร้อมก่อนเปิดภาคเรียน

- ประชุมคณะกรรมการสถานศึกษา สาธารณสุขอำเภอหล่มเก่า เจ้าหน้าที่โรงพยาบาลส่งเสริมสุขภาพประจำตำบลนาซ่า ร่วมประชุม วางแผน กำหนดมาตรการในการป้องกันการการแพร่ระบาดของโรคติดเชื้อไวรัสโคโรนา 2019 (COVID -19)



2.2 โรงเรียนจัดการเรียนการสอนแบบให้ผู้เรียนสลับวันมาเรียนที่โรงเรียนตามตารางโดยแบ่งนักเรียนออกเป็น กลุ่ม A และกลุ่ม B ทั้งระดับชั้นมัธยมศึกษาตอนต้น และ ตอนปลาย

ปฏิทินการจัดการเรียนการสอนโรงเรียนเมืองราชวิทยาคม อ.ห่มเกล้า จ.เพชรบูรณ์
ในสถานการณ์แพร่ระบาดของโรคติดเชื้อไวรัสโคโรนา 2019 (COVID 19) ปีการศึกษา 2563

เดือน กรกฎาคม 2563							
สัปดาห์ที่	จันทร์	อังคาร	พุธ	พฤหัสบดี	ศุกร์	เสาร์	อาทิตย์
1			1	2	3	4	5
2	6	7	8	9	10	11	12
3	13	14	15	16	17	18	19
4	20	21	22	23	24	25	26
5	27	28	29	30	31		

เดือน สิงหาคม 2563							
สัปดาห์ที่	จันทร์	อังคาร	พุธ	พฤหัสบดี	ศุกร์	เสาร์	อาทิตย์
5						1	2
6	3	4	5	6	7	8	9
7	10	11	12	13	14	15	16
8	17	18	19	20	21	22	23
9	24	25	26	27	28	29	30
10	31						

เดือน กันยายน 2563							
สัปดาห์ที่	จันทร์	อังคาร	พุธ	พฤหัสบดี	ศุกร์	เสาร์	อาทิตย์
10		1	2	3	4	5	6
11	7	8	9	10	11	12	13
12	14	15	16	17	18	19	20
13	21	22	23	24	25	26	27
14	28	29	30				

เดือน ตุลาคม 2563							
สัปดาห์ที่	จันทร์	อังคาร	พุธ	พฤหัสบดี	ศุกร์	เสาร์	อาทิตย์
14				1	2	3	4
15	5	6	7	8	9	10	11
16	12	13	14	15	16	17	18
17	19	20	21	22	23	24	25
18	26	27	28	29	30	31	

เดือน พฤศจิกายน 2563							
สัปดาห์ที่	จันทร์	อังคาร	พุธ	พฤหัสบดี	ศุกร์	เสาร์	อาทิตย์
18							1
19	2	3	4	5	6	7	8
20	9	10	11	12	13	14	15
21	16	17	18	19	20	21	22
22	23	24	25	26	27	28	29
23	30						

หมายเหตุ

- สีเขียว หมายถึง นักเรียนระดับชั้นมัธยมศึกษาตอนต้นมาเรียน
- สีฟ้า หมายถึง นักเรียนระดับชั้นมัธยมศึกษาตอนปลายมาเรียน
- สีแดง หมายถึง วันหยุดของนักเรียน
- สีเหลือง หมายถึง การสอบกลางภาคและปลายภาคเรียน

2.3 มาตรการป้องกัน

โรงเรียนดำเนินการตามมาตรการป้องกัน โดยมีจุดคัดกรองหน้าโรงเรียน จุดล้างมือสำหรับครู บุคลากรทางการศึกษาและนักเรียน ตรงทางเข้าโรงเรียนและทางขึ้นอาคารเรียนทุกอาคาร



2.4 การจัดกิจกรรมหน้าเสาธง

ครูและบุคลากรทางการศึกษา นักเรียน ทุกคน สวมหน้ากากอนามัย นั่งเว้นระยะห่าง ตามที่โรงเรียนกำหนด



2.5 การประชาสัมพันธ์

- ประชาสัมพันธ์ เผยแพร่ข้อมูลเพื่อร่วมมือตามมาตรการป้องกันการแพร่ระบาดของโรคติดเชื้อไวรัสโคโรนา 2019 (COVID -19)



3. สถิติการเข้าเรียนของนักเรียน

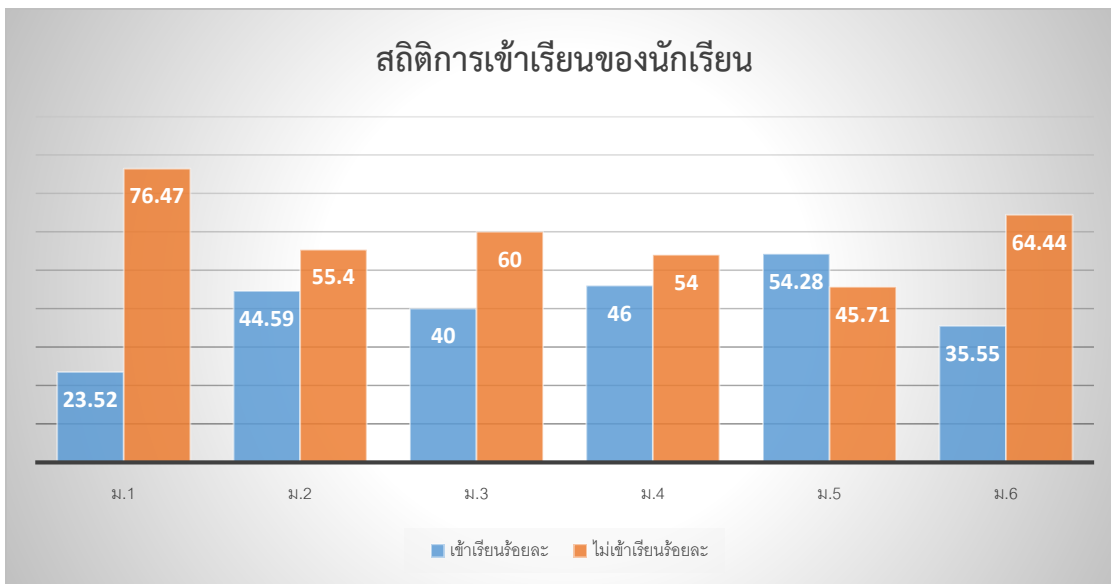

ระดับชั้น	จำนวนนักเรียนทั้งหมด	เข้าเรียน (คน)	ร้อยละ	ไม่เข้าเรียน (คน)	ร้อยละ	หมายเหตุ
ม.1	85	20	23.52	65	76.47	
ม.2	74	33	44.59	41	55.40	
ม.3	85	34	40	51	60	
ม.4	100	46	46	54	54	
ม.5	105	57	54.28	48	45.71	
ม.6	90	32	35.55	58	64.44	
รวมทั้งหมด	539	222	41.18	317	58.81	

จากสถิติการเข้าเรียนของนักเรียน พบว่า นักเรียนชั้นมัธยมศึกษาปีที่ 5 มีสถิติการเข้าเรียนของนักเรียนมากที่สุด คิดเป็นร้อยละ 54.28 ส่วนนักเรียนชั้นมัธยมศึกษาปีที่ 1 มีสถิติการเข้าเรียนของนักเรียนน้อยที่สุดคิดเป็นร้อยละ 23.52 และเมื่อพิจารณาในภาพรวมของจำนวนนักเรียนทั้งหมด มีนักเรียนเข้าเรียนคิดเป็นร้อยละ 41.18 และไม่ได้เข้าเรียน คิดเป็นร้อยละ 58.81

4. จุดเด่น ปัญหา แนวทางแก้ไขและข้อเสนอแนะ

จุดเด่นที่โรงเรียนทำได้ดีและเป็นแบบอย่างได้



1. ครูมีการจัดเตรียม วางแผนการจัดการเรียนการสอนทางไกลล่วงหน้า
2. ออกเยี่ยมบ้านนักเรียนแบบเชิงรุก พบผู้ปกครองเพื่อหาแนวทางแก้ไข

ปัญหาที่พบและแนวทางแก้ปัญหที่โรงเรียนดำเนินการ



1. นักเรียนบางส่วนมีอินเทอร์เน็ตที่ไม่เสถียร ทำให้ขณะที่รับชมมีการกระตุก
2. นักเรียนบางส่วนช่วยผู้ปกครองทำงาน
3. นักเรียนไม่มีอินเทอร์เน็ต
4. บางพื้นที่สัญญาณอินเทอร์เน็ตไม่ชัดเจนในบางช่วงทำให้ไม่เข้าใจบทเรียน
5. นักเรียนทำงานหารายได้
6. อุปกรณ์การเรียนของนักเรียนไม่พร้อม

แนวทางการแก้ไขปัญหา



1. นักเรียนที่ไม่สามารถเรียนออนไลน์ได้ให้ดูย้อนหลังรับชมในเวลาว่างหรือสะดวก
2. แนะนำช่องทางที่สามารถรับชมย้อนหลังได้ และช่วงเวลาที่เหมาะสม
3. ให้นักเรียนศึกษาจากหนังสือ ใบความรู้ ที่ครูแจก

ข้อเสนอแนะเพิ่มเติม



1. ให้นักเรียนหาช่องทางการรับชมที่หลากหลายและเข้าถึงง่ายมากขึ้น
2. เปลี่ยนช่องทางการติดตามรับชมการเรียนออนไลน์
3. ให้นักเรียนรับชมย้อนหลัง หรือรับชมในเวลาว่าง
4. ให้ผู้ปกครองทราบถึงความสำคัญในการเรียนออนไลน์เพราะมีผลต่อการเรียนรู้ของนักเรียน
5. ควรสนับสนุนค่าใช้จ่าย

